

# Mörka Sjön

Toro

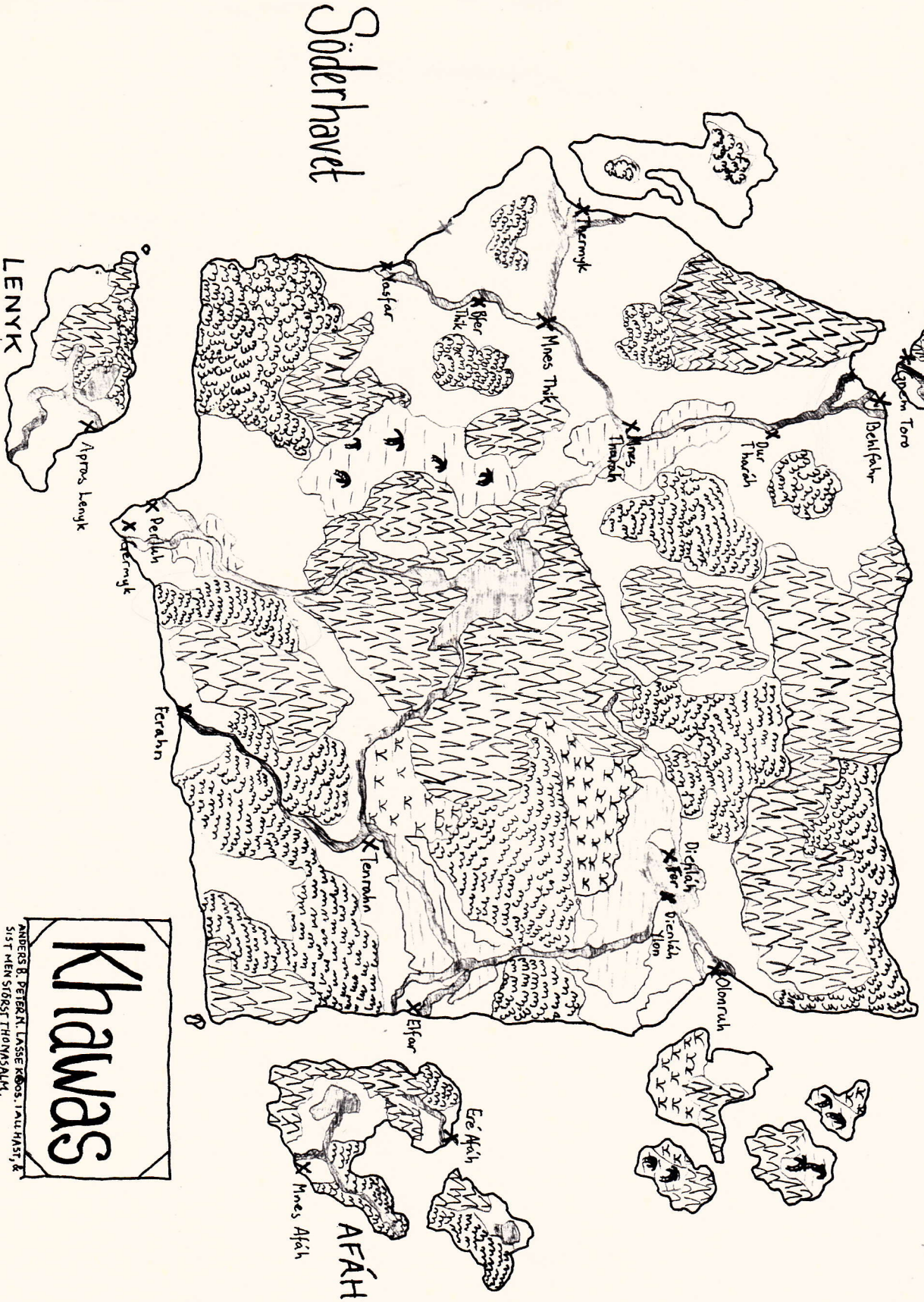

Söderhavet

LENYK

Aprus Lengyk

X Perflak

Ferahin

X Temmoh

X Eifor

AFÁH

Mes Afák

Eie Afák

Spem Toro

Toro

X Behl-fahr

X Mes Thawsh

X Mes Thawsh

X Mes Tik

X Mes Tik

X Masfar

X Marmyk

X Ber Drenkén

Diqflak

X Olonruak

# Khawas

ANDERS B. PETERSEN, LASSE ROOS, TAU HAST, & SIF MEN SØRST THONASALM.

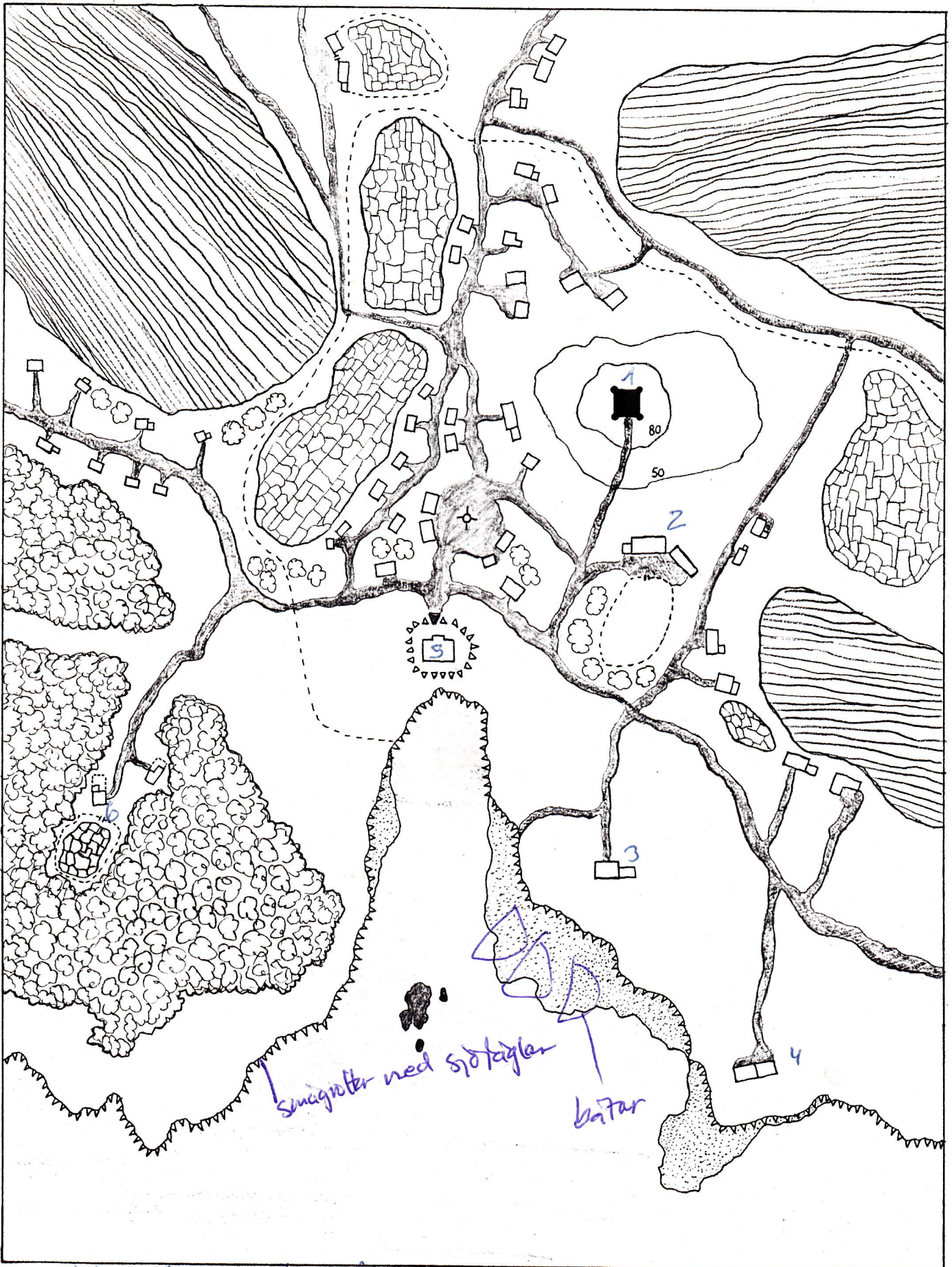

① Dhu keep of basal  
② Vardshuset

③ Fiskegillet  
④ Tannery - Hildeworter  
⑤ Templet

⑥ Ponnit

# OVANRENHETENS KÄLLA



SKALA (fot)  
1mm = 10'

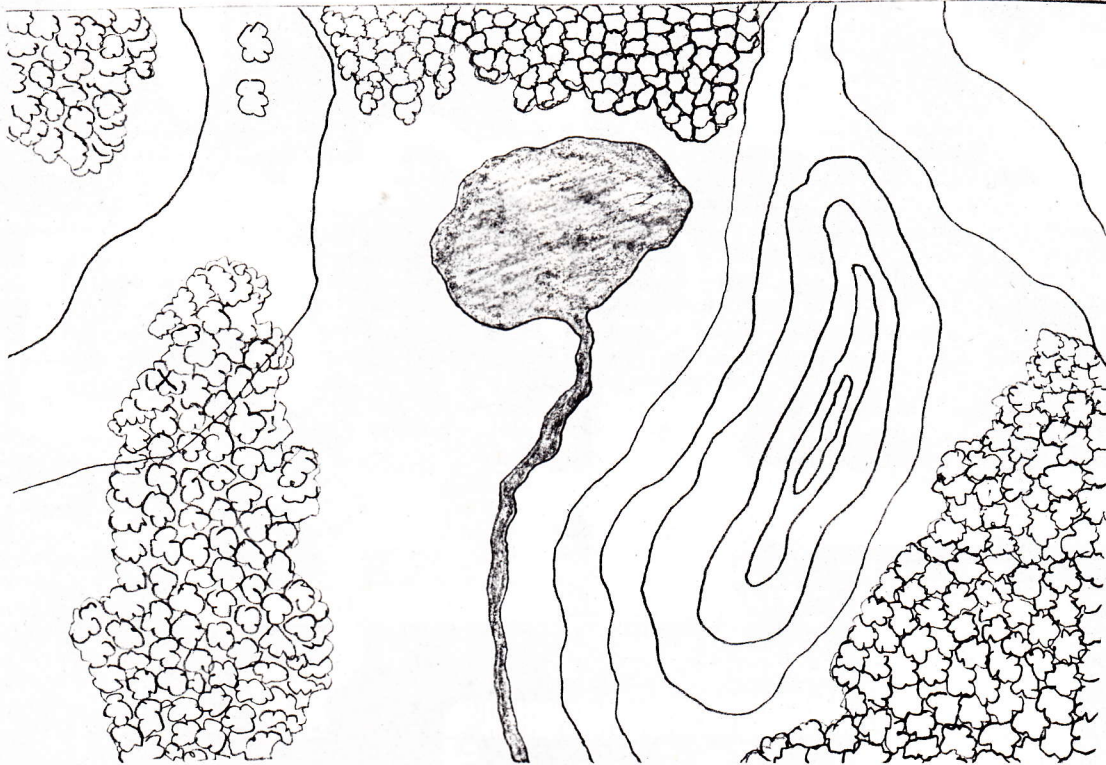

ANDERS BERSTEN 1987

# RENHETENS KÄLLA ATON-REZI'S PROFETIA

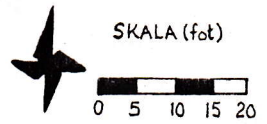

#1-5: Alla ytor av obearbetad, naturlig sten. #6-9+11-12: -belagda med stenplattor. #10: se 1-5. #13: -vit marmor

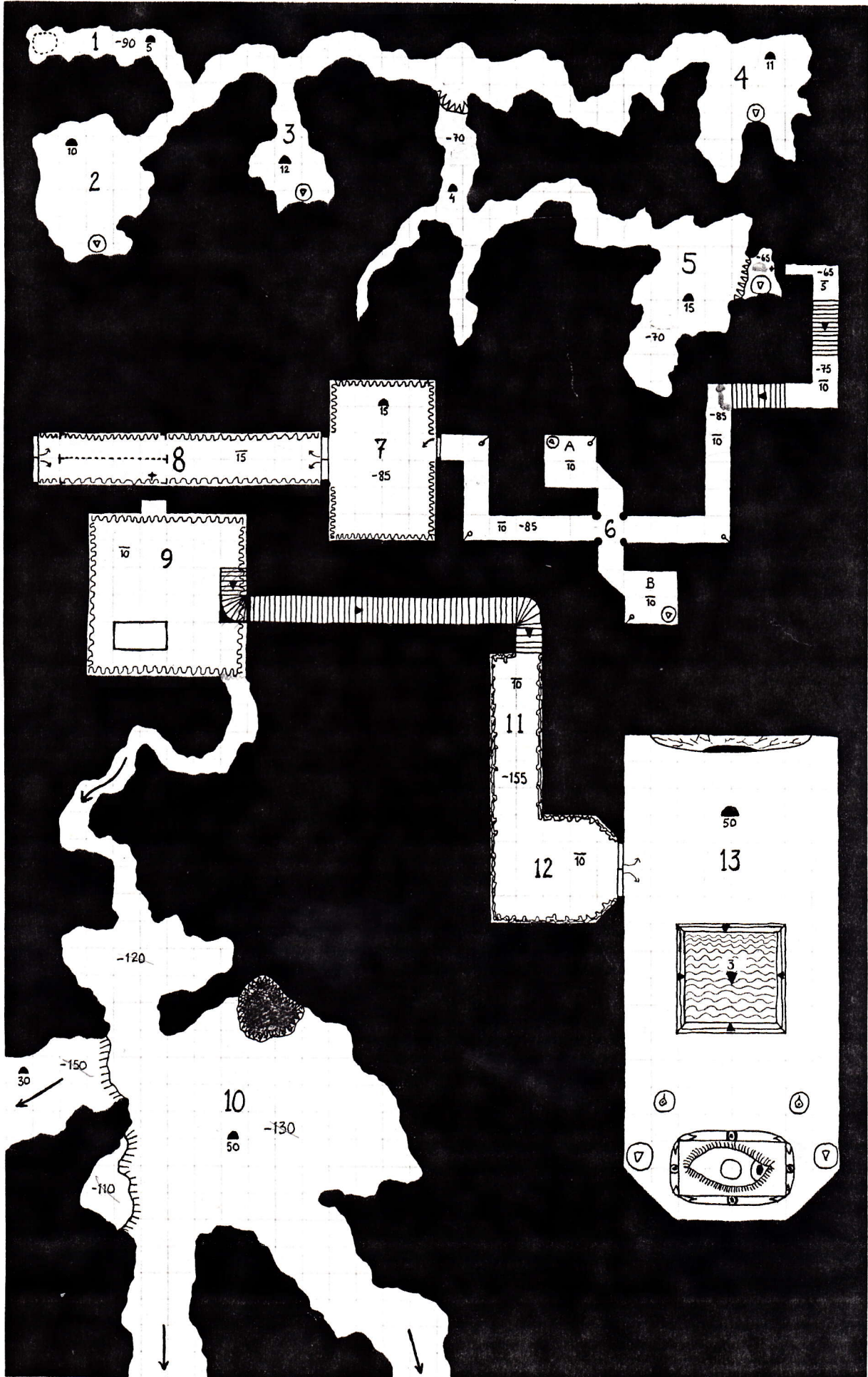

VISHETENS O ATON-REZI'S PROFETIA



SKALA (fot)

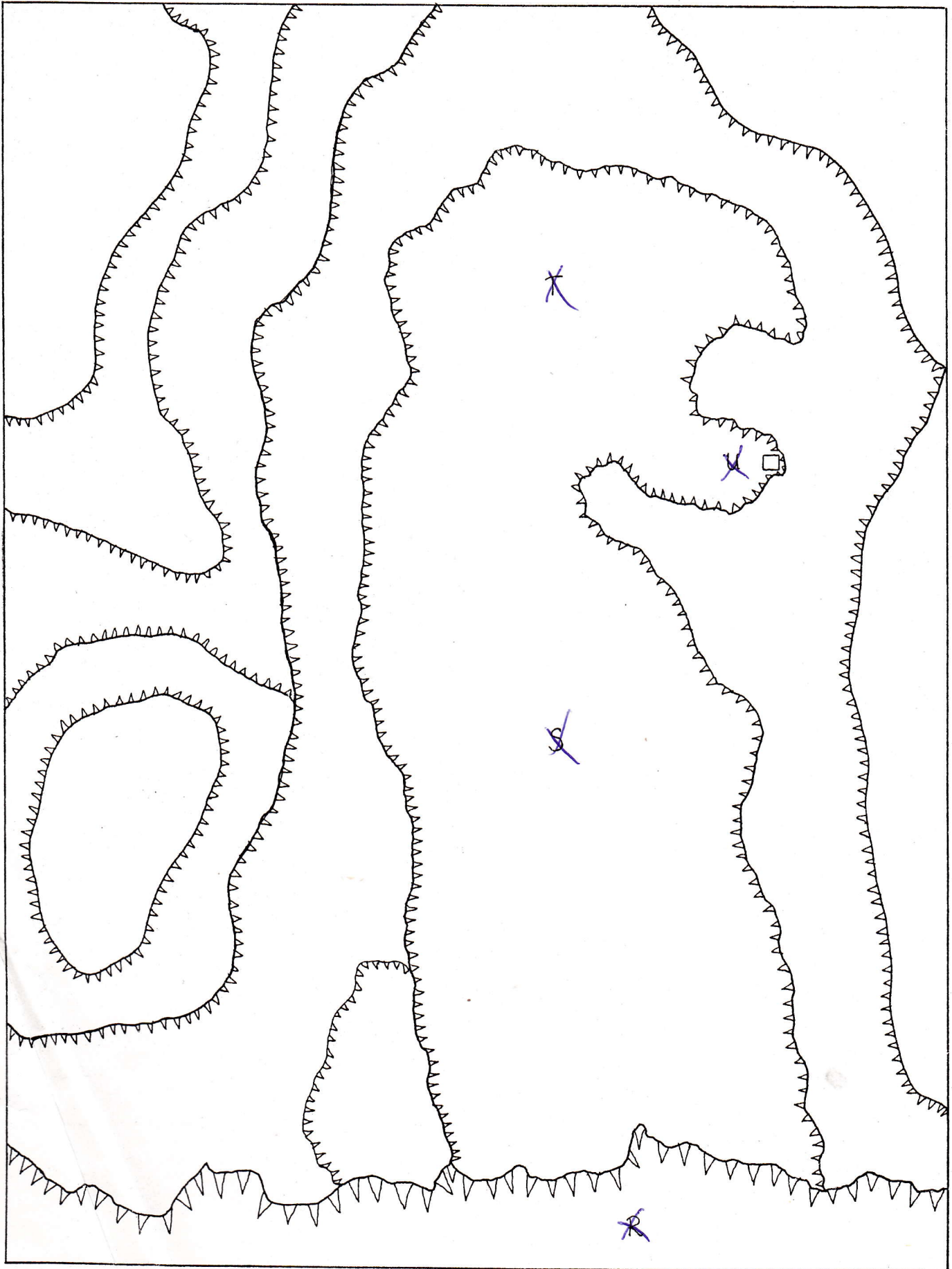
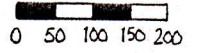

SEX ÄR GUDARNA  
SEX ÄR TALET SOM KOMMA SKALL  
SEX ÄRHUNDRADEN  
ÄR GARFAS LÅNGA KALL

MÄKTIGA TJÄNARE STIGER FRAM  
ATT LEDA VÄGEN  
DEN SOM KVÄVER ONDSKAN  
ÄR FÖRGÄTEN

DÄR JORDEN BRUKAS,  
I VINDBITEN TUKT,  
DÄR BONDEN HÄRDAS,  
DÄR FISKAR'N ÄLDRAS  
SKALL DE FINNA GARFAS UDD

ÖVER GOLVET SOM RÖR SIG  
I MÖRKER, UNDER JORD  
AVBILD I BÖLDENS TECKEN  
VÄNSTER, VÄGEN ÖPPEN  
SÅ SMÅNINGOM  
INFÖR SMITSENS BORD  
UNDER FINNS RENHET  
KÄLLAN ÄR DÄR DEN ÄR

TVÅ VAKTAR  
TILLS DE UTVALDAS ORD  
SEX ÄR GUDARNA  
SEX ÄR TALET SOM KOMMA SKALL  
SEX ÄRHUNDRADEN  
ÄR GARFAS LÅNGA KALL  
ÖPPNAR VÄGEN  
TILL AIPORS HELIGA BORD  
OCH GARFAS RENAS  
I DRYCKENS DJUP  
KÄLLET PÅNYTTFÖDS  
SEX ÄRHUNDRADEN I ONDSKA

TILL LEVFRÖS  
ORAKLETS BÖNING,  
VISHETENS Ö  
GENOM BERGET  
ÖVER.... TIDEN SLÅR

MAGISK FLYKT  
SLUTET BÖLJAN NÄR

VINGAR BÄR VÄGEN  
TILL KUNSKAPENS <sup>KVINNA</sup> ~~FRÅN~~  
HON VISAR, LÄSER ORDEN  
LEDER TILL PORTENS RAND

SÅ SLUTAR MIN INGIVELSESD ORD  
SÅ SLUTAR MIN UPPENBARELSESD KALL  
BEGRAVAS I GODHETENS JORD  
MITT LIVS OCH UPPGIFTEENS ALL.



